



# Žádost o změnu zákazníka (přepis)



## Dodavatel

**E.ON Energie, a.s.**, F. A. Gerstnera 2151/6, České Budějovice 7, 370 01 České Budějovice | DIČ: CZ26078201  
 Společnost je zapsána v obchodním rejstříku vedeném u Krajského soudu v Českých Budějovicích, oddíl B, vložka 1390  
 Korespondenční adresa: **E.ON Česká republika, s.r.o.**, Středisko služeb zákazníkům, Křižíkova 54, 656 54 Brno  
 Kontakt: E.ON Zákaznická linka 800 77 33 22, info@eon.cz, www.eon.cz

Najdete ve smlouvě nebo na faktuře.

## Popis odběrného místa

Číslo místa spotřeby: 

3	6	0	1	2	3	4	5	6	7
---	---	---	---	---	---	---	---	---	---

 (naleznete ve Vaší smlouvě, na faktuře nebo na portálu Energie 24)

Výrobní číslo elektroměru: 

3	4	8	7	2	9	4			
---	---	---	---	---	---	---	--	--	--

 (číslo začínající „N“ na elektroměru)

Adresa odběrného místa: **ŠKOLNÍ 324, 602 00 BRNO**  
 (ulice, číslo popisné / číslo orientační, PSČ, město)

Stávající dodavatel elektřiny: **E.ON Energie, a.s.** Distribuční sazba: **D02d** Hodnota hlavního jističe: **3x25**

## Odečet elektroměru

Stav elektroměru - vysoký tarif: 

7	4	0	3						
---	---	---	---	--	--	--	--	--	--

Stav elektroměru - nízký tarif: 

2	8	3	0	0					
---	---	---	---	---	--	--	--	--	--

**Poznámka:** V případě jednotarifního elektroměru vyplňte pouze kolonku „Vysoký tarif“ a kolonku „Nízký tarif“. Máte-li dvoutarifní elektroměr, spotřebu ve vysokém tarifu odečtete v horním číselníku a spotřebu v nízkém tarifu v dolním číselníku. V případě, že jsou číselníky umístěny vedle sebe, číselník vlevo (označený I.) udává vysoký tarif, číselník vpravo (označený II.) udává nízký tarif. Odečet je pouze orientační. V případě digitálních elektroměrů navštivte www.egd.cz nebo www.cezdistribuce.cz.

Najdete ve smlouvě nebo na faktuře.

Vysoký tarif

Nízký tarif

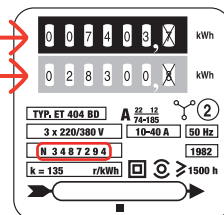

## Stávající zákazník

Zákazník žádá o ukončení smlouvy k nejbližšímu možnému datu, kdy budou splněny veškeré podmínky pro ukončení smlouvy se stávajícím dodavatelem. Do uzavření smlouvy s novým zákazníkem zůstává v platnosti vaše smlouva. Zákazník prohlašuje, že souhlasí se stavem elektroměru a zavazuje se uhradit případný doplatek konečného vyúčtování za elektřinu.

Jméno a příjmení / Název firmy: **NOVÁK JAN, ING.**

Datum narození / IČ, DIČ: 

1	0	1	0	1	9	7	0
---	---	---	---	---	---	---	---

Adresa trvalého bydliště / sídla firmy: **ADAMOVSÁ 44/1, 644 00 ÚTĚCHOV**

Telefon: **602123456** E-mail: **jannovak@seznam.cz**

Osoba oprávněná jednat za zákazníka: \_\_\_\_\_ Telefon: \_\_\_\_\_  
 (V případě fyzické osoby doložte plnou moc)

## Ukončovací fakturu si přejí zaslat:

na uvedenou adresu: **jannovak@seznam.cz**  na adresu trvalého bydliště

na město: \_\_\_\_\_

V případě požadování faktury zaslat e-mailem. číslo účtu: **123456789/0300**

Zaškrtněte pouze, pokud si přejete fakturu zaslat e-mailem.

## Plná moc stávajícího zákazníka

Kód EAN (naleznete ve Vaší smlouvě nebo na faktuře) 

8	5	9	1	8	2	4	0	1	2	3	4	5	6	7	8	9	0
---	---	---	---	---	---	---	---	---	---	---	---	---	---	---	---	---	---

Jméno a příjmení / Název firmy: **NOVÁK JAN, ING.** Datum narození / IČ, DIČ: **10.10.1970**

Společnost je zapsána v OR vedeném u KS / v jiné evidenci: \_\_\_\_\_

Osoba oprávněná jednat za zákazníka / Funkce: \_\_\_\_\_

Adresa trvalého bydliště / sídla firmy: **ADAMOVSÁ 44/1, 644 00 ÚTĚCHOV**

Stávající zákazník uděluje tímto plnou moc společnosti E.ON Energie, a.s. | IČ: 26078201 | k:

- ukončení smlouvy o připojení k distribuční soustavě u dotčeného provozovatele distribuční soustavy, a to včetně případného zpětvzetí právních jednání směřujících k ukončení této smlouvy,
  - ukončení smluvního vztahu se stávajícím dodavatelem elektřiny, jehož předmětem jsou sdružené služby dodávky elektřiny nebo dodávka elektřiny, popřípadě ukončení smluvního vztahu s příslušným provozovatelem distribuční soustavy, jehož předmětem je distribuce elektřiny, a to včetně případného zpětvzetí právních jednání směřujících k ukončení těchto smluvních vztahů,
  - vyžádání u stávajícího dodavatele kopie Smluv o dodávce elektřiny nebo Smluv o sdružených službách dodávky elektřiny uzavřených mezi stávajícím dodavatelem a zákazníkem a vyžádání nejbližšího možného data ukončení smluvního vztahu mezi stávajícím dodavatelem a zákazníkem.
- Plná moc se vztahuje na výše uvedené právní úkony pouze pro výše uvedené odběrné místo.

Je důležité vyplnit tuto Plnou moc, abychom mohli ukončit smlouvu s původním zákazníkem.

*Jan Novák*

Datum: **5. 5. 2021**

Podpis stávajícího zákazníka / osoby oprávněné jednat za zákazníka

**Poznámka:** v případě úmrtí stávajícího zákazníka přiložte kopii úmrtního listu (parte nepostačuje).

VZOR

E2

