



Žádost o změnu zákazníka (přepis)



Dodavatel

E.ON Energie, a.s., F. A. Gerstnera 2151/6, České Budějovice 7, 370 01 České Budějovice | DIČ: CZ26078201
 Společnost je zapsána v obchodním rejstříku vedeném u Krajského soudu v Českých Budějovicích, oddíl B, vložka 1390
 Korespondenční adresa: **E.ON Česká republika, s.r.o.**, Středisko služeb zákazníkům, Brno, ul. Křižkova 54, 656 54 Brno
 Kontakt: E.ON Zákaznická linka 800 77 33 22, info@eon.cz, www.eon.cz

Najdete ve smlouvě nebo na faktuře.

Popis odběrného místa

Číslo místa spotřeby:

3 6 0 1 2 3 4 5 6 7

(naleznete ve Vaší smlouvě, na faktuře nebo na portálu Energie 24)

Výrobní číslo elektroměru:

3 4 8 7 2 9 4

(číslo začínající „N“ na elektroměru)

Adresa odběrného místa:

ŠKOLNÍ 324, 602 00 BRNO

(ulice, číslo popisné / číslo orientační, PSČ, město)

Stávající dodavatel elektřiny:

E.ON Energie, a.s.

Distribuční sazba: **D02d**

Hodnota hlavního jističe: **3x25**

Odečet elektroměru

Stav elektroměru - vysoký tarif:

7 4 0 3

Najdete ve smlouvě nebo na faktuře.

Vysoký tarif

Nízký tarif

Stav elektroměru - nízký tarif:

2 8 3 0 0

Poznámka: V případě jednotarifního elektroměru vyplňte pouze kolonku „Vysoký tarif“ a kolonku „Nízký tarif“. Máte-li dvoutarifní elektroměr, spotřebu ve vysokém tarifu odečtete v horním číselníku a spotřebu v nízkém tarifu v dolním číselníku. V případě, že jsou číselníky umístěny vedle sebe, číselník vlevo (označený I.) udává vysoký tarif, číselník vpravo (označený II.) udává nízký tarif. Odečet je pouze orientační. V případě digitálních elektroměrů navštivte www.egd.cz nebo www.cezdistribuce.cz.

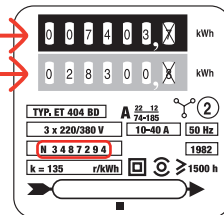

Stávající zákazník

Zákazník žádá o ukončení smlouvy k nejbližšímu možnému datu, kdy budou splněny veškeré podmínky pro ukončení smlouvy se stávajícím dodavatelem. Do uzavření smlouvy s novým zákazníkem zůstává v platnosti vaše smlouva.

Zákazník prohlašuje, že souhlasí se stavem elektroměru a zavazuje se uhradit případný doplatek konečného vyúčtování za elektřinu.

Jméno a příjmení / Název firmy:

NOVÁK JAN, ING.

Datum narození / IČ, DIČ:

1 0 1 0 1 9 7 0

Adresa trvalého bydliště / sídla firmy:

ADAMOVSÁ 44/1, 644 00 ÚTĚCHOV

Telefon: **602123456**

E-mail: **jannovak@seznam.cz**

Osoba oprávněná jednat za zákazníka:
(V případě fyzické osoby doložte plnou moc)

Telefon: _____

Ukončovací fakturu si přejí zaslat:



na uvedenou adresu:

jannovak@seznam.cz

na adresu trvalého bydliště



na měřič

Zaškrtněte pouze, pokud si přejete fakturu zaslat e-mailem.

V případě požadování faktury zaslané na číslo účtu:

123456789/0300

Plná moc stávajícího zákazníka

Kód EAN (naleznete ve Vaší smlouvě nebo na faktuře)

8 5 9 1 8 2 4 0 1 2 3 4 5 6 7 8 9 0

Jméno a příjmení / Název firmy:

NOVÁK JAN, ING.

Datum narození / IČ, DIČ: **10.10.1970**

Společnost je zapsána v OR vedeném u KS / v jiné evidenci:

Je důležité vyplnit tuto Plnou moc, abychom mohli ukončit smlouvu s původním zákazníkem.

Osoba oprávněná jednat za zákazníka / Funkce:

Adresa trvalého bydliště / sídla firmy:

ADAMOVSÁ 44/1, 644 00 ÚTĚCHOV

Stávající zákazník uděluje tímto plnou moc společnosti E.ON Energie, a.s. | IČ: 26078201 | k:

- ukončení smluvního vztahu se stávajícím dodavatelem elektřiny, zprostředkovateli v energetických odvětvích a s příslušným provozovatelem distribuční soustavy, jejichž předmětem je distribuce elektřiny, a to včetně případného zpětvzetí právních jednání směřujících k ukončení těchto smluvních vztahů,
- vyžádání u stávajícího dodavatele kopie Smluv o dodávce elektřiny nebo Smluv o sdružených službách dodávky elektřiny uzavřených mezi stávajícím dodavatelem a zákazníkem a vyžádání nejbližšího možného data ukončení smluvního vztahu mezi stávajícím dodavatelem a zákazníkem.

Plná moc se vztahuje na výše uvedené právní úkony pouze pro výše uvedené odběrné místo.

Jan Novák

Datum: **12. 4. 2022**

Podpis stávajícího zákazníka / osoby oprávněné jednat za zákazníka

Poznámka: v případě úmrtí stávajícího zákazníka přiložte kopii úmrtího listu (parte nepostačuje).

VZOR

E2

Číslo místa spotřeby:

3 6 0 1 2 3 4 5 6 7

Nový zákazník

Žádám o uzavření smlouvy na elektřinu domácnost podnikatel

Jméno a příjmení / Název firmy:

Veselá Jana

Datum narození / IČ, DIČ:

0 1 0 5 1 9 8 0

Adresa trvalého bydliště / sídla firmy:

Boční 44, 779 00 Holice, Nový Svět

Adresa pro doručování:

Chodská 1254/2, 779 00 Chvátkovice

Adresa je shodná s adresou trvalého bydliště nebo sídla firmy

Telefon: 602987654

E-mail: janavesela@centrum.cz

Fakturu Vám budeme zasílat na uvedený email v PDF.

Pokud požadujete zasílat faktury na jinou e-mailovou adresu, vyplňte e-mail:

Osoba oprávněná jednat za zákazníka:

Telefon:

E-mail:

(V případě fyzické osoby doložte plnou moc.)

Veselý Martin

602010203

veselym@gmail.com

Kontaktní osoba:

(Osoba, které mohou být poskytovány informace o odběrném místě a může provádět změny na odběrném místě.)

Charakter odběru

Charakter odběrného místa:

BYT

(rodinný dům, byt apod. / kancelář)

Roční spotřeba (v MWh): 3

Vztah k nemovitosti

vlastník

nájemce / podnájemce

Jméno a příjmení vlastníka nemovitosti:

Veselá Jana

Platba

Přímé inkaso

z Vašeho účtu

si budeme platby

inkasovat sami.

Způsob

Způsob

přímým inkasem z účtu

příkazem k úhradě

Číslo účtu / kód banky:

123456789/0300

shodně s fakturou

SIPO

SIPO - spojovací číslo:

8012345678

Cyklus a výše záloh

měsíční

Příkaz k úhradě - platby budete hradit trvalým příkazem.

Požadovaná výše záloh:

1000

Prohlášení nového zákazníka

Nový zákazník souhlasí se stavem elektroměru k datu této žádosti v kolonce Odečet elektroměru. Zákazník potvrzuje správnost a pravdivost údajů uvedených v žádosti. Zároveň potvrzuje, že souhlas vlastníka dotčené nemovitosti k připojení výše uvedeného odběrného místa k distribuční soustavě.

Do uzavření nové smlouvy zůstává v platnosti smlouva současného zákazníka.

Plná moc nového zákazníka

Kód EAN (naleznete ve Vaší smlouvě nebo na faktuře)

8 5 9 1 8 2 4 0 1 2 3 4 5 6 7 8 9 0

Jméno a příjmení / Název firmy:

Veselá Jana

Datum narození / IČ, DIČ: 01.05.1980

Společnost je zapsána v OR vedeném u KS / v jiné evidenci:

Osoba oprávněná jednat za zákazníka / Funkce:

Adresa trvalého bydliště / sídla firmy:

Boční 44, 779 00 Holice, Nový Svět

Nový zákazník uděluje tímto plnou moc společnosti E.ON Energie, a.s. | IČ: 26078201 | k:

- uzavření Smlouvy o připojení zařízení zákazníka pro distribuci a odběr elektřiny s příslušným provozovatelem distribuční soustavy, a to včetně případného zpětvzetí právních jednání směřujících k uzavření této smlouvy,
- ukončení Smlouvy o připojení zařízení zákazníka s příslušným provozovatelem distribuční soustavy, a to včetně případného zpětvzetí právních jednání směřujících k ukončení této smlouvy,
- uzavření Smlouvy o zajištění služby distribuční soustavy s příslušným provozovatelem distribuční soustavy, pokud nebude uzavřena Smlouva o sdružených službách dodávky elektřiny, a to včetně případného zpětvzetí právních jednání směřujících k uzavření této smlouvy,
- ukončení Smlouvy o zajištění služby distribuční soustavy s příslušným provozovatelem distribuční soustavy, a to včetně případného zpětvzetí právních jednání směřujících k ukončení této smlouvy,
- zastupování Zákazníka při registraci u společnosti OTE, a.s., IČO: 26463318, Sokolovská 192/79, Karlín, 186 00 Praha 8.

Plná moc se vztahuje na výše uvedené právní úkony pouze pro výše uvedené odběrné místo.

Jana Veselá

Datum: 14. 4. 2022

Podpis nového zákazníka / osoby oprávněné jednat za zákazníka

Poznámka: Po novém zákazníkovi můžeme požadovat kopii aktuálního výpisu z obchodního rejstříku (nesmí být starší 3 měsíců) nebo kopii výpisu z živnostenského rejstříku nebo kopii listiny ořízení právnícké osoby, pokud odběr slouží k podnikání a výpis z katastru nemovitostí nebo nájemní smlouvu nebo podnájemní smlouvu.

VZOR