



# Žádost o změnu zákazníka (přepis)



## Dodavatel

**E.ON Energie, a.s.**, F. A. Gerstnera 2151/6, České Budějovice 7, 370 01 České Budějovice | DIČ: CZ26078201  
Společnost je zapsána v obchodním rejstříku vedeném u Krajského soudu v Českých Budějovicích, oddíl B, vložka 1390  
Korespondenční adresa: **E.ON Česká republika, s.r.o.**, Středisko služeb zákazníkům, Štefánikova 54, 656 54 Brno  
Kontakt: E.ON Zákaznická linka 800 77 33 22, info@eon.cz, www.eon.cz

Najdete ve smlouvě nebo na faktuře.

## Popis odběrného místa

Číslo místa spotřeby: 

|   |   |   |   |   |   |   |   |   |   |
|---|---|---|---|---|---|---|---|---|---|
| 3 | 5 | 0 | 0 | 7 | 2 | 3 | 6 | 5 | 1 |
|---|---|---|---|---|---|---|---|---|---|

 (naleznete ve Vaší smlouvě, na faktuře nebo na portálu Energie 24)

Výrobní číslo plynoměru: 

|   |   |   |   |   |   |   |   |  |  |
|---|---|---|---|---|---|---|---|--|--|
| 1 | 2 | 3 | 4 | 5 | 6 | 7 | 8 |  |  |
|---|---|---|---|---|---|---|---|--|--|

 (číslo začínající „No“ na plynoměru)

Adresa odběrného místa: **NOVÁ 1909/45, 370 01 ČESKÉ BUDĚJOVICE**

(ulice, číslo popisné / číslo orientační, PSČ, město)

Stávající dodavatel plynu: **E.ON Energie, a.s.**

## Odečet plynoměru

Stav plynoměru (m<sup>3</sup>)  
Odečet je pouze orientační. 

|   |  |  |  |  |  |  |  |  |  |
|---|--|--|--|--|--|--|--|--|--|
| 2 |  |  |  |  |  |  |  |  |  |
|---|--|--|--|--|--|--|--|--|--|

Najdete ve smlouvě nebo na faktuře.

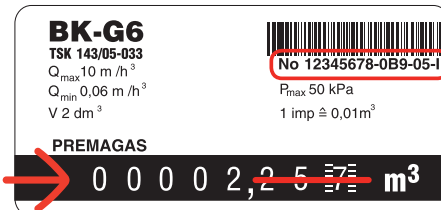

## Stávající zákazník

Zákazník žádá o ukončení smlouvy o dodávce / sdružených službách dodávky plynu k nejbližšímu možnému datu, kdy budou splněny veškeré podmínky pro ukončení smlouvy se stávajícím dodavatelem. Do uzavření smlouvy s novým zákazníkem zůstává v platnosti vaše smlouva. Zákazník prohlašuje, že souhlasí se stavem plynoměru a zavazuje se uhradit případný nedoplatek konečného vyúčtování za plyn.

Jméno a příjmení / Název firmy: **NOVÁK JAN, ING.**

Datum narození / IČ, DIČ: 

|   |   |   |   |   |   |   |   |  |  |
|---|---|---|---|---|---|---|---|--|--|
| 2 | 6 | 0 | 2 | 1 | 9 | 7 | 0 |  |  |
|---|---|---|---|---|---|---|---|--|--|

Adresa trvalého bydliště / sídla firmy: **LIDICKÁ 123/67, 602 00 BRNO**

Telefon: **602123456**, E-mail: **jannovak@seznam.cz**

Osoba oprávněná jednat za zákazníka:  
(V případě fyzické osoby doložte plnou moc)

## Ukončovací fakturu si přejí zaslat:

na uvedené adresy: **jannovak@seznam.cz**  na adresu trvalého bydliště

na měřič

V případě plnou moc zaslat na číslo účtu: **123456789/0300**

## Plná moc stávajícího zákazníka

Kód EIC (naleznete ve Vaší smlouvě nebo na faktuře) 

|   |   |   |   |   |   |   |   |   |   |   |   |   |   |   |   |
|---|---|---|---|---|---|---|---|---|---|---|---|---|---|---|---|
| 2 | 7 | Z | G | 0 | 1 | 2 | 3 | 4 | 5 | 6 | 7 | 8 | 9 | 0 | 1 |
|---|---|---|---|---|---|---|---|---|---|---|---|---|---|---|---|

Jméno a příjmení / Název firmy: **NOVÁK JAN, ING.** Datum narození / IČ, DIČ: **26.02.1970**

Společnost je zapsána v OR vedeném u KS / v jiné evidenci:

Osoba oprávněná jednat za zákazníka / Funkce:

Adresa trvalého bydliště / sídla firmy: **LIDICKÁ 123/67, 602 00 BRNO**

Je důležité vyplnit tuto Plnou moc, abychom mohli ukončit smlouvu s původním zákazníkem.

Stávající zákazník uděluje tímto plnou moc společnosti E.ON Energie, a.s. | IČ: 26078201 | k:

- ukončení smluvního vztahu se stávajícím dodavatelem plynu, zprostředkovateli v energetických odvětvích a s příslušným provozovatelem distribuční soustavy, a to včetně případného zpětvzetí právních jednání směřujících k ukončení těchto smluvních vztahů,
- vyžádání u stávajícího dodavatele kopie Smluv o dodávce plynu nebo Smluv o sdružených službách dodávky plynu uzavřených mezi stávajícím dodavatelem a zákazníkem a vyžádání nejbližšího možnému datu ukončení smluvního vztahu mezi stávajícím dodavatelem a zákazníkem.

Plná moc se vztahuje na výše uvedené právní úkony pouze pro výše uvedené odběrné místo.

*Jan Novák*

Datum: **12. 4. 2022**

Podpis stávajícího zákazníka / osoby oprávněné jednat za zákazníka

Poznámka: v případě úmrtí stávajícího zákazníka přiložte kopii úmrtího listu (parte nepostačuje).

VZOR

ZP2

Číslo místa spotřeby:

3 5 0 0 7 2 3 6 5 1

**Nový zákazník**

Žádám o uzavření smlouvy na plyn

domácnost

podnikatel

Jméno a příjmení / Název firmy:

VESELÁ JANA

Datum narození / IČ, DIČ:

0 1 0 5 1 9 8 0

Adresa trvalého bydliště / sídla firmy:

HUSOVA 134/7, 669 02 ZNOJMO

Adresa pro doručování:

LIDICKÁ 123/67, 602 00 BRNO

Adresa je shodná s adresou trvalého bydliště nebo sídla firmy

Telefon: 724123456

E-mail: janavesela@centrum.cz

**Fakturu Vám budeme zasílat na uvedený email v PDF.**

Pokud požadujete zasílat faktury na jinou e-mailovou adresu, vyplňte e-mail:

Osoba oprávněná jednat za zákazníka:

Telefon:

E-mail:

(V případě fyzické osoby doložte plnou moc.)

VESELÝ MARTIN

602987654

mvesely@seznam.cz

Kontaktní osoba:

(Osoba, které mohou být poskytovány informace o odběrném místě a může provádět změny na odběrném místě.)

**Charakter odběru**

Využití odběrného místa:

RODINNÝ DŮM

(rodinný, celář)

Roční spotřeba (m<sup>3</sup>):

2000

Charakter odběru:

VYTÁPĚNÍ, OHŘEV VODY

(vaření, )

Patro:

Číslo bytu:

**Plyn odebírám**

v pracovní dny  o víkendech a svátcích

**Spotřebiče**

sporák  kotel  vafky  karma

**Značka kotle**

Baxi  Bosch (Junkers)  Brötje  Buderus  Dakon  De

Enbra

E.ON Kotel\*  Gasex  Immergas  KP (Kovoděl)  Mora  Pr

Vaillant

Viadrus  Viessmann  Thermona (Therm) \*) Kotle značky WESTEN dodávané v rámci

Rok výroby kotle / rok uvedení do provozu:

2008

Vztah k nemovitosti

vlastník

nájemce / podnájemce

Jméno a příjmení vlastníka nemovitosti:

NOVÁK JAN, ING.

**Platba**

**Přímé inkaso**

z Vašeho účtu

si budeme platby

inkasovat sami.

přímým inkasem z účtu

příkazem k úhradě

Číslo účtu / kód banky:

123456789/0300

Způsob

shodně s fakturou

SIPO

SIPO - spojovací číslo:

8012345678

**Cyklus a výše záloh**

měsíční

čtrnáctidenní

Požadovaná výše záloh:

2500

**Prohlášení nového zákazníka**

Nový zákazník souhlasí se stavem plynoměru k datu předání a s údaji uvedenými v žádosti. Zároveň prohlašuje, že je vlastníkem nebo nájemcem nemovitosti k připojení výše uvedeného odběrného místa k distribuční soustavě.

Do uzavření nové smlouvy zůstává v platnosti smlouva současně s předchozím zákazníkem.

**Plná moc nového zákazníka**

Kód EIC (naleznete ve Vaší smlouvě nebo na faktuře)

2 7 Z G 0 1 2 3 4 5 6 7 8 9 0 1

Jméno a příjmení / Název firmy:

Datum narození / IČ, DIČ:

01.05.1980

Společnost je zapsána v OR vedeném u KS / v jiné evidenci:

Osoba oprávněná jednat za zákazníka / Funkce:

Adresa trvalého bydliště / sídla firmy:

HUSOVA 134/7, 669 02 ZNOJMO

Nový zákazník uděluje tímto plnou moc společnosti E.ON Energie, a.s. | IČ: 26078201 | k:

- uzavření Smlouvy o připojení zařízení zákazníka pro distribuci a odběr plynu s příslušným provozovatelem distribuční soustavy, a to včetně případného zpětvzetí právních jednání směřujících k uzavření této smlouvy,
  - ukončení Smlouvy o připojení zařízení zákazníka s příslušným provozovatelem distribuční soustavy, a to včetně případného zpětvzetí právních jednání směřujících k ukončení této smlouvy,
  - uzavření Smlouvy o zajištění služby distribuční soustavy s příslušným provozovatelem distribuční soustavy, pokud nebude uzavřena Smlouva o sdružených službách dodávky plynu, a to včetně případného zpětvzetí právních jednání směřujících k uzavření této smlouvy,
  - ukončení Smlouvy o zajištění služby distribuční soustavy s příslušným provozovatelem distribuční soustavy, a to včetně případného zpětvzetí právních jednání směřujících k ukončení této smlouvy,
  - zastupování Zákazníka při registraci u společnosti OTE, a.s., IČO: 26463318, Sokolovská 192/79, Karlín, 186 00 Praha 8.
- Plná moc se vztahuje na výše uvedené právní úkony pouze pro výše uvedené odběrné místo.

Jana Veselá

Datum: 14. 4. 2022

Podpis nového zákazníka / osoby oprávněné jednat za zákazníka

**Poznámka:** Po novém zákazníkovi můžeme požadovat kopii aktuálního výpisu z obchodního rejstříku (nesmí být starší 3 měsíců) nebo kopii výpisu z živnostenského rejstříku nebo kopii listiny o zřízení právnícké osoby, pokud odběr slouží k podnikání a výpis z katastru nemovitostí nebo nájemní smlouvu nebo podnájemní smlouvu.

VZOR