



Žádost o změnu zákazníka (přepis)



Dodavatel

E.ON Energie, a.s., F. A. Gerstnera 2151/6, České Budějovice 7, 370 01 České Budějovice | DIČ: CZ26078201
 Společnost je zapsána v obchodním rejstříku vedeném u Krajského soudu v Českých Budějovicích, oddíl B, vložka 1390
 Korespondenční adresa: **E.ON Česká republika, s.r.o.**, Středisko služeb zákazníkům, Křižíkova 54, 656 54 Brno
 Kontakt: E.ON Zákaznická linka 800 77 33 22, info@eon.cz, www.eon.cz

Najdete ve smlouvě nebo na faktuře.

Popis odběrného místa

Číslo místa spotřeby:

3 5 0 0 7 2 3 6 5 1

(naleznete ve Vaší smlouvě, na faktuře nebo na portálu Energie 24)

Výrobní číslo plynoměru:

1 2 3 4 5 6 7 8

(číslo začínající „No“ na plynoměru)

Adresa odběrného místa:

NOVÁ 1909/45, 370 01 ČESKÉ BUDĚJOVICE

(ulice, číslo popisné / číslo orientační, PSČ, město)

Stávající dodavatel plynu:

E.ON Energie, a.s.

Najdete ve smlouvě nebo na faktuře.

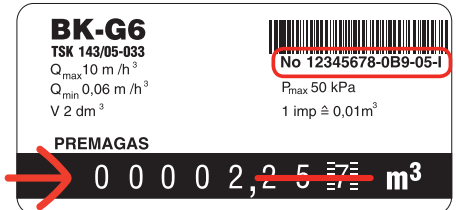

Odečet plynoměru

Stav plynoměru (m³)
Odečet je pouze orientační.

2

Stávající zákazník

Zákazník žádá o ukončení smlouvy o dodávce / sružených službách dodávky plynu k nejbližšímu možnému datu, kdy budou splněny veškeré podmínky pro ukončení smlouvy se stávajícím dodavatelem. Do uzavření smlouvy s novým zákazníkem zůstává v platnosti vaše smlouva. Zákazník prohlašuje, že souhlasí se stavem plynoměru a zavazuje se uhradit případný nedoplatek konečného vyúčtování za plyn.

Jméno a příjmení / Název firmy:

NOVÁK JAN, ING.

Datum narození / IČ, DIČ:

2 6 0 2 1 9 7 0

Adresa trvalého bydliště / sídla firmy:

LIDICKÁ 123/67, 602 00 BRNO

Telefon: **602123456**

E-mail: **jannovak@seznam.cz**

Osoba oprávněná jednat za zákazníka:
(V případě fyzické osoby doložte plnou moc)

Ukončovací fakturu si přejí zaslat:



na uvedené

adresu:

jannovak@seznam.cz

Telefon:



na měřič

na adresy

trvalého bydliště

V případě plynoměru

zadejte číslo

účetní

zaslání na číslo účtu: **123456789/0300**

Plná moc stávajícího zákazníka

Kód EIC (naleznete ve Vaší smlouvě nebo na faktuře)

2 7 Z G 0 1 2 3 4 5 6 7 8 9 0 1

Jméno a příjmení / Název firmy:

NOVÁK JAN, ING.

Je důležité vyplnit tuto Plnou moc, abychom mohli ukončit smlouvu s původním zákazníkem.

Datum narození / IČ, DIČ: **26.02.1970**

Společnost je zapsána v OR vedeném u KS / v jiné evidenci:

Osoba oprávněná jednat za zákazníka / Funkce:

Adresa trvalého bydliště / sídla firmy:

LIDICKÁ 123/67, 602 00 BRNO

Stávající zákazník uděluje tímto plnou moc společnosti E.ON Energie, a.s. | IČ: 26078201 | k:

- ukončení smlouvy o připojení k distribuční soustavě u dotčeného provozovatele distribuční soustavy, a to včetně případného zpětvzetí právních jednání směřujících k ukončení této smlouvy,
- ukončení smluvního vztahu se stávajícím dodavatelem plynu, jehož předmětem jsou sružené služby dodávky plynu nebo dodávka plynu, popřípadě ukončení smluvního vztahu s příslušným provozovatelem distribuční soustavy, jehož předmětem je distribuce plynu, a to včetně případného zpětvzetí právních jednání směřujících k ukončení těchto smluvních vztahů,
- vyžádání u stávajícího dodavatele kopie Smluv o dodávce plynu nebo Smluv o sružených službách dodávky plynu uzavřených mezi stávajícím dodavatelem a zákazníkem a vyžádání nejbližšího možného data ukončení smluvního vztahu mezi stávajícím dodavatelem a zákazníkem.

Plná moc se vztahuje na výše uvedené právní úkony pouze pro výše uvedené odběrné místo.

Jan Novák

Datum: **5. 5. 2021**

Podpis stávajícího zákazníka / osoby oprávněné jednat za zákazníka

Poznámka: v případě úmrtí stávajícího zákazníka přiložte kopii úmrtího listu (parte nepostačuje).

VZOR

ZP2

Číslo místa spotřeby:

3 5 0 0 7 2 3 6 5 1

Nový zákazník

Žádám o uzavření smlouvy na plyn

domácnost

podnikatel

Jméno a příjmení / Název firmy:

VESELÁ JANA

Datum narození / IČ, DIČ:

0 1 0 5 1 9 8 0

Adresa trvalého bydliště / sídla firmy:

HUSOVA 134/7, 669 02 ZNOJMO

Adresa pro doručování:

LIDICKÁ 123/67, 602 00 BRNO

Adresa je shodná s adresou trvalého bydliště nebo sídla firmy

Telefon: 724123456

E-mail*: janavesela@centrum.cz

*) Zaškrtněte toto pole , pokud požadujete zasílat fakturu v listinné podobě. V opačném případě Vám bude faktura zaslána na Vámi uvedený email v PDF.

Pokud požadujete zasílat faktury na jinou e-mailovou adresu, vyplňte e-mail:

Osoba oprávněná jednat za zákazníka:

Telefon:

E-mail:

(V případě fyzické osoby doložte plnou moc.)

VESELÝ MARTIN

602987654

mvesely@seznam.cz

Kontaktní osoba:

(Osoba, které mohou být poskytovány informace o odběrném místě a může provádět změny na odběrném místě.)

Charakter odběru

Využití odběrného místa:

RODINNÝ DŮM

(rodinný, bytový, kancelář)

Roční spotřeba (m³):

2000

Charakter odběru:

VYTÁPĚNÍ, OHŘEV VODY

(vaření, ohřev vody, sporák)

Patro:

Číslo k:

Plyn odebírám v pracovní dny o víkendech a svátcích

Spotřebiče: sporák

kotel vafky

Vyplňte, abyste mohli využívat nabídky našich služeb.

Značka kotle Baxi Buderus Dakon

Destila Enbra

Gasex Immergas

„E.ON Kotel“ KP (Kovoděl) Mora Protherm

Vaillant Viadrus

Viessmann Thermona

Rok výroby kotle / rok uvedení do provozu:

2008

Vztah k nemovitosti:

vlastník nájemce / podnájemce

Jméno a příjmení vlastníka nemovitosti:

NOVÁK JAN, ING.

Platba

Přímé inkaso

z Vašeho účtu

si budeme platby inkasovat sami.

přímým inkasem z účtu

příkazem k úhradě

Číslo účtu / kód banky:

123456789/0300

shodně s fakturou

SIPO

SIPO - spojovací číslo:

8012345678

Cyklus a výše záloh měsíční

Příkaz k úhradě - platby budete hradit trvalým příkazem.

Požadovaná výše záloh:

2500

Prohlášení nového zákazníka

Nový zákazník souhlasí se stavem plynoměru k datu předání a s tímto žádostí v kolonce Odečet plynoměru. Zákazník potvrzuje správnost a pravdivost údajů uvedených v žádosti. Zároveň prohlašuje, že je vlastníkem dotčené nemovitosti k připojení výše uvedeného odběrného místa k distribuční soustavě.

Do uzavření nové smlouvy zůstává v platnosti smlouva současného zákazníka.

Plná moc nového zákazníka

Kód EIC (naleznete ve Vaší smlouvě nebo na faktuře)

2 7 Z G 0 1 2 3 4 5 6 7 8 9 0 1

Jméno a příjmení / Název firmy:

Je důležité vyplnit tuto Plnou moc, abychom mohli uzavřít smlouvu s novým zákazníkem.

Datum narození / IČ, DIČ: 01.05.1980

Společnost je zapsána v OR vedeném u KS / v jiné evidenci:

Osoba oprávněná jednat za zákazníka / Funkce:

Adresa trvalého bydliště / sídla firmy:

HUSOVA 134/7, 669 02 ZNOJMO

Nový zákazník uděluje tímto plnou moc společnosti E.ON Energie, a.s. | IČ: 26078201 | k:

- uzavření Smlouvy o připojení zařízení zákazníka pro distribuci a odběr plynu s příslušným provozovatelem distribuční soustavy, a to včetně případného zpětvzetí právních jednání směřujících k uzavření této smlouvy,
- ukončení Smlouvy o připojení zařízení zákazníka s příslušným provozovatelem distribuční soustavy, a to včetně případného zpětvzetí právních jednání směřujících k ukončení této smlouvy,
- uzavření Smlouvy o zajištění služby distribuční soustavy s příslušným provozovatelem distribuční soustavy, pokud nebude uzavřena Smlouva o sdružených službách dodávky plynu, a to včetně případného zpětvzetí právních jednání směřujících k uzavření této smlouvy,
- ukončení Smlouvy o zajištění služby distribuční soustavy s příslušným provozovatelem distribuční soustavy, a to včetně případného zpětvzetí právních jednání směřujících k ukončení této smlouvy,
- zastupování Zákazníka při registraci u společnosti OTE, a.s., IČO: 26463318, Sokolovská 192/79, Karlín, 186 00 Praha 8.

Plná moc se vztahuje na výše uvedené právní úkony pouze pro výše uvedené odběrné místo.

Jana Veselá

Datum: 7. 5. 2021

Podpis nového zákazníka / osoby oprávněné jednat za zákazníka

Poznámka: Po novém zákazníkovi můžeme požadovat kopii aktuálního výpisu z obchodního rejstříku (nesmí být starší 3 měsíců) nebo kopii výpisu z živnostenského rejstříku nebo kopii listiny o zřízení právnícké osoby, pokud odběr slouží k podnikání a výpis z katastru nemovitostí nebo nájemní smlouvu nebo podnájemní smlouvu.

VZOR